PIANO STRUTTURALE
L.R. 1 del 3 Gennaio 2005, art. 35

COMUNE DI ZERI
PROVINCIA DI MASSA-CARARRA

SINDACO
Dott. Davide Filippelli

ASSESSORE ALL'URBANISTICA
Rag. Maurizio Vieno

RESPONSABILE DEL PROCEDIMENTO
Geom. Ruggero Pezzati

GARANTE DELLA COMUNICAZIONE
Geom. Giuliano Lorenzelli

GRUPPO DI PROGETTAZIONE

Arch. Silvia Viviani

Arch. Teresa Arrighetti
Arch. Pian.Terr. Letizia Coltellini
Dott. Geol. Fabrizio Alvares
Dott. Agr. Rosalba Saba

COLLABORAZIONI
Arch. Pian. Terr. Francesco Ghergo

INDAGINI GEOLOGICHE

Dott. Geol. Fabrizio Alvares

COLLABORAZIONI
Dott. Geol. Salvatore Buttiglieri

CARTA DELLA PERICOLOSITÀ IDRAULICA **IG 06**

scala 1:10.000
luglio 2011

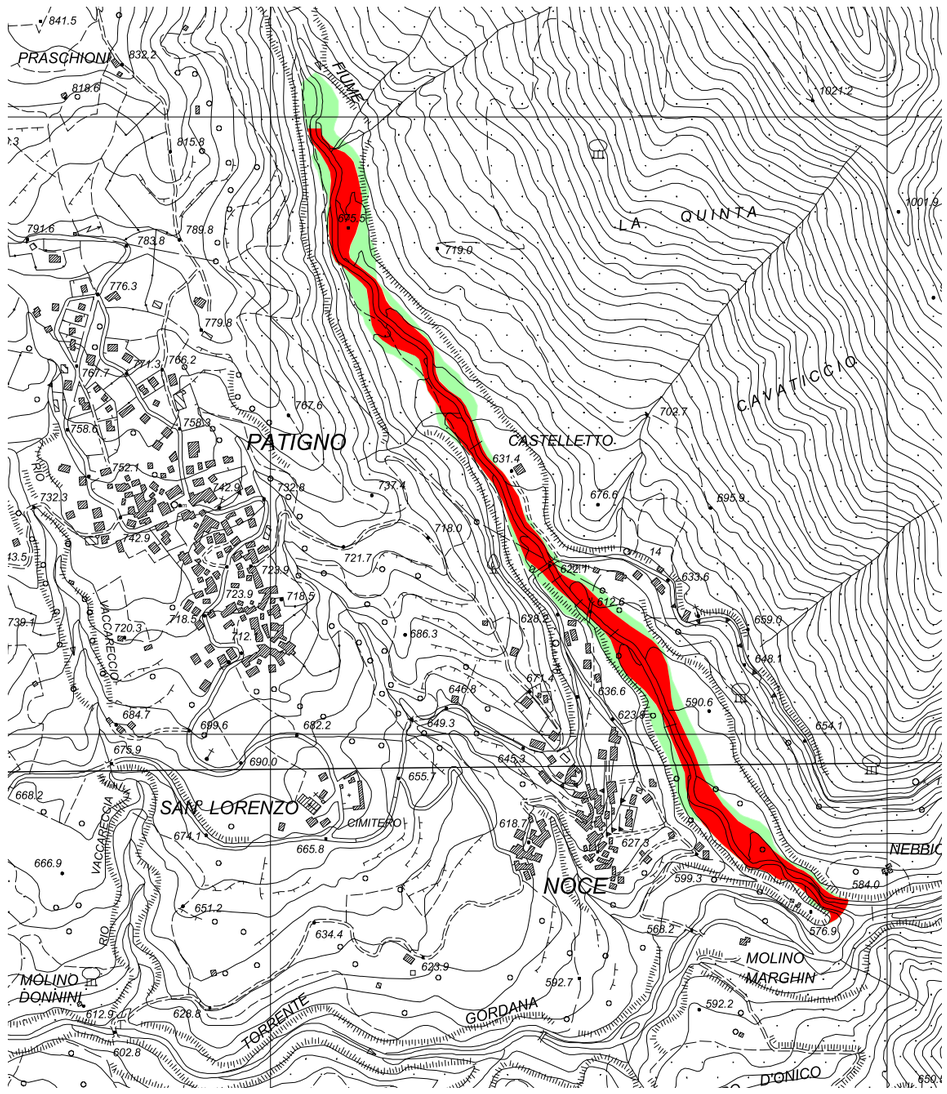

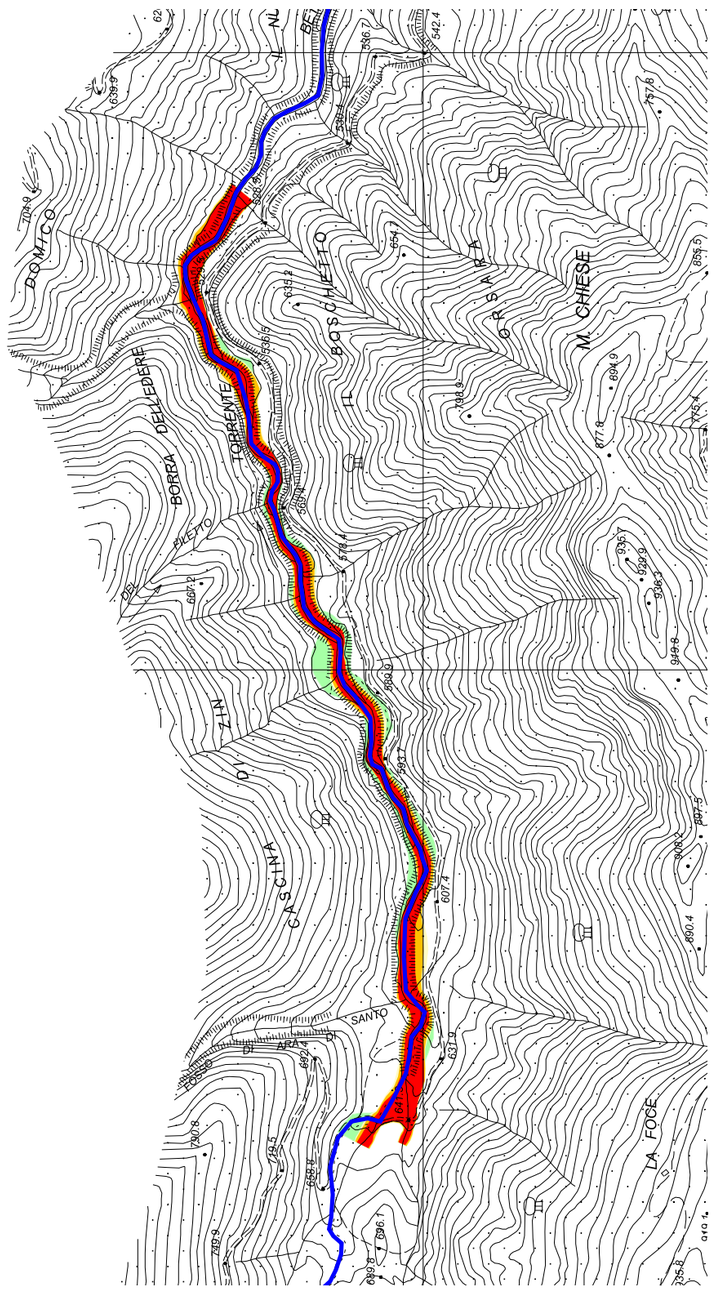

LEGENDA

CLASSI DI PERICOLOSITA' IDRAULICA

I.4 - Pericolosità idraulica molto elevata; sono aree interessate da allagamenti per eventi con tempo di ritorno Tr≤30 anni

I.3 - Pericolosità idraulica elevata: aree interessate da allagamenti per eventi compresi tra 30<Tr≤200 anni

I.2 - Pericolosità idraulica media: aree interessate da allagamenti per eventi compresi tra 200<Tr≤500 anni

Fascia di Riassetto Fluviale

Limite comunale

CARTA DELLA PERICOLOSITA' IDRAULICA **IG 06**